

N=200

E=700



I Particella: 184



Direzione Provinciale di Pavia  
Ufficio Provinciale - Territorio  
Servizi Catastali

# Visura per immobile

## Situazione degli atti informatizzati al 09/03/2017

Data: 09/03/2017 - Ora: 13.11.23 Fine  
Visura n.: T206142 Pag: 1

Dati della richiesta	Comune di VAL DI NIZZA ( Codice: L562)
Catasto Fabbricati	Provincia di PAVIA Sez. Urb.: A Foglio: 8 Particella: 1150 Sub.: 1

### Unità immobiliare

N.	DATI IDENTIFICATIVI				DATI DI CLASSAMENTO				DATI DERIVANTI DA			
	Sezione Urbana	Foglio	Particella	Sub	Zona Cens.	Micro Zona	Categoria	Classe		Consistenza	Superficie Catastale	Rendita
1	A	8	1150	1			B/5	U	1017 m <sup>2</sup>	Totale: 165 m <sup>2</sup>	Euro 525,24	Variazione del 09/11/2015 - Inserimento in visura dei dati di superficie.

Indirizzo: FRAZIONE CASA SCHIAVO SNC piano: T-S1;

Annotazioni: classamento e rendita non rettificati entro dodici mesi dalla data di iscrizione in atti della dichiarazione (D.M. 701/94)

### INTESTATO

N.	1	DATI ANAGRAFICI	CODICE FISCALE	DIRITTI ONERI REALI
DATI DERIVANTI DA	COMUNE DI VAL DI NIZZA con sede in VAL DI NIZZA del 05/11/2003 protocollo n. 277131 in atti dal 05/11/2003 (n. 25255.1/2003)		00341480184*	(1) Proprieta per 1000/1000

Unità immobiliari n. 1

Visura telematica esente per fini istituzionali

\* Codice Fiscale Validato in Anagrafe Tributaria

ELABORATO PLANIMETRICO

Compilato da:  
Serra Romano

Iscritto all'albo:  
Geometri

Prov. Pavia

N. 2226

Agenzia del Territorio  
CATASTO FABBRICATI

Ufficio Provinciale di  
Pavia

Comune di Val Di Nizza

Sezione: A Foglio: 8

Particella: 1150

Protocollo n.

del

Tipo Mappale n. 232738

del 28/08/2003

Dimostrazione grafica dei subalterni

Scala 1 : 500

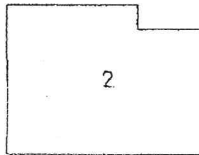

PIANTA PIANO PRIMO

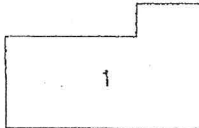

PIANTA PIANO SEMINTERRATO

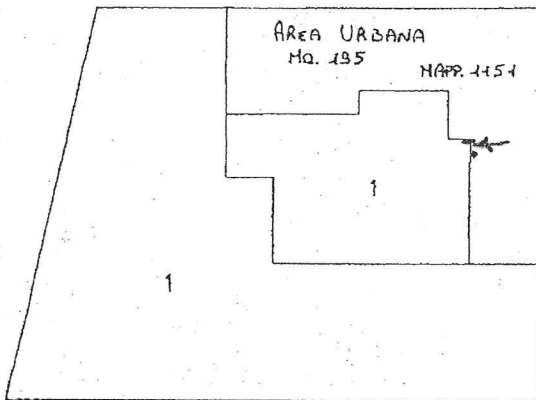

PIANTA PIANO TERRA

Agenzia del Territorio  
**CATASTO FABBRICATI**  
Ufficio Provinciale di  
Pavia

Dichiarazione protocollo n. _____ del _____	
Planimetria di u.i.u. in Comune di Val Di Nizza	
Casa Schiavo	civ. SNC
Identificativi Catastali: Sezione: A Foglio: 8 Particella: 1150 Subalterno: 1	Compilata da: Serra Romano Iscritto all'albo: Geometri Prov. Pavia N. 2226

Scheda n. 1      Scala 1:200

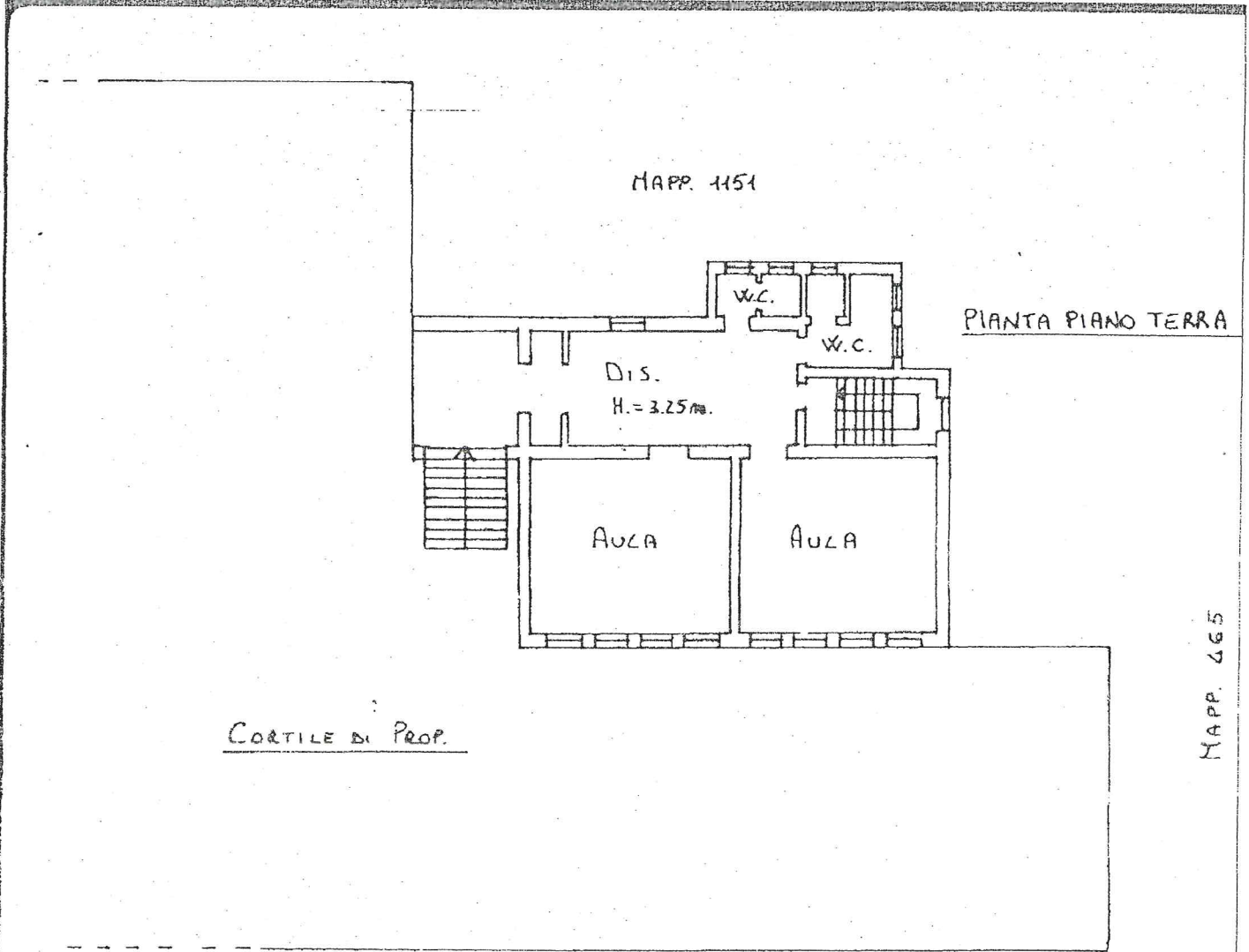

STRADA PROVINCIALE



COLLEGIO GEOMETRI  
SERRA ROMANO SERRA  
N. 2226

*[Handwritten signature]*

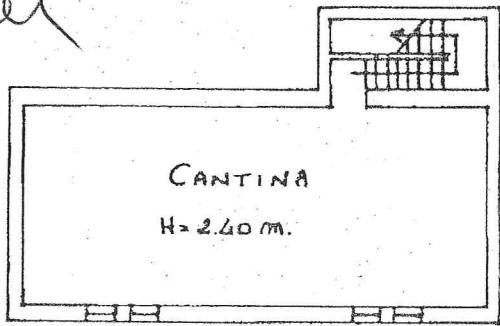

PIANTA SEMINTERRATO